

SchoolOndersteuningsProfiel (SOP) Dalton Basisschool 't Hazzeleger (04HU)

Daltonschool 't Hazzeleger is een openbare Dalton basisschool in Balk. De school wordt bezocht door circa 145 leerlingen, verdeeld over 6 (combinatie)groepen.

Adres: Siemen de Jongstrjitte 4,
Postcode en plaats: 8561 DP Balk
Telefoonnummer: 0514-60 21 47
Website: www.hazzeleger.nl
E-mail: info.hazzeleger@kykscholen.nl
Bijgewerkt: december 2023
Datum vastgesteld MR:



Doelgroep	Uitstroombestemming	Basisondersteuning	Extra ondersteuning	Deskundigheid	Specifieke voorzieningen/gebouw	Samenwerking met ketenpartners
<ul style="list-style-type: none"> 4-12 jarigen Zij komen uit Balk en de omliggende dorpen. We hebben relatief veel zij-instromers, kinderen die halverwege hun schoolcarrière bij ons op school komen door verhuizing, onvoldoende passend HB-aanbod, sociaal-emotionele problematiek. De thuistaal van de kinderen is vrijwel gelijk verdeeld in Fries en Nederlands. 45% heeft als thuistaal Nederlands. 43% van de leerlingen heeft Fries als thuistaal. 12% heeft zowel Fries als Nederlands als thuistaal. 6% van de leerlingen heeft Nederlands als Tweede Taal. Hun thuistaal is o.a. Chinees, Pools, Marokkaans of Frans <p>Peuterspeelzaal: Voor de kinderen die onze school op 4-jarige leeftijd binnenkomen en de peuterspeelzaal hebben bezocht, geldt dat er voldoende basis is gelegd voor de taalontwikkeling. Niet alle leerlingen die op 4-jarige leeftijd bij ons op school binnenkomen hebben de peuterspeelzaal bezocht.</p> <ul style="list-style-type: none"> Onze ouderpopulatie is betrokken bij school. T.a.v. het opleidingsniveau van ouders zien we een normaalverdeling. 	<p>Op basis van de uitstroombestemming van 2020-2023 stromen leerlingen als volgt uit:</p> <ul style="list-style-type: none"> Havo/ VWO 41% Vmbo-t/ Havo 32% Vmbo kb/gt 19% Vmbo b-k 6% PrO 2% <p>Op basisschool 't Hazzeleger vinden we het belangrijk dat elke leerling uitstroomt op het niveau dat bij hem/haar past. We gebruiken daarbij onze observaties en ervaringen met de leerling. De scores van het IEP leerlingvolgsysteem en de IEP Eindtoets/Doorstroomtoets ondersteunen ons advies.</p>	<p>We bieden een veilige leeromgeving. We werken preventief aan een goed schoolklimaat en hebben een gedragsprotocol en pestprotocol. We geven les volgens het model Expliciete Directe Instructie (EDI).</p> <p>Elke leerkracht heeft de Kanjertraining gevolgd (of is bezig met deze training)</p> <p>We bieden (waar nodig):</p> <ul style="list-style-type: none"> instructie aangepast op behoefte van de leerling verwerking aangepast op behoefte van de leerling werken met een eigen leerlijn (OPP) structuur, duidelijke dagindeling (Dalton) een rustige leeromgeving; ondersteuning op het gebied van werkhouding, motivatie, concentratie, taakgerichtheid; ouder- en kindgesprekken een goed pedagogisch klimaat het inzetten van coöperatieve werkvormen samenwerken, samen spelen en samen leren een doorgaande lijn vanaf groep 1; planmatig werken; het aanleren van zelfstandig werken; het aanleren van een onderzoekende leerhouding ondersteuning op gebied van meer- en hoogbegaafdheid: individueel en plusklas ondersteuning in de sociaal emotionele ontwikkeling: welbevinden, zelfvertrouwen <p>Daarnaast beschikken we over een vakleerkracht bewegingsonderwijs.</p> <p>Zie ook onze schoolgids en het document 'Toelaten, schorsen en verwijderen' van KYK.</p>	<p>Op school hebben we de volgende specialisten:</p> <ul style="list-style-type: none"> geschoolde collega mindfulness voor kinderen geschoolde Kanjer coördinator geschoolde Dalton coördinator <p>Zij kunnen de leerlingen en collega's ondersteunen en adviseren.</p> <p>Stichting KYK heeft een Expertisecentrum met deskundigen waar wij als school een beroep op kunnen doen.</p> <p>Binnen het expertisecentrum is o.a. de volgende ondersteuning voor handen:</p> <ul style="list-style-type: none"> Begeleiding Hoogbegaafdheid Vak- en beeldende therapie Spelbegeleiding Hulp bij dyslexie en lees/spellingsproblemen Hulp bij rekenproblemen Weerbaarheidstrainingen, Rots en Water Kindercoaching Beeldcoaching Leerlab Doeklas <p>Kyk beschikt over meerdere orthopedagogen die op afroep beschikbaar zijn voor ondersteuning, observatie en onderzoek. Daarnaast hebben we een gedragspecialist in dienst.</p> <p>GGD Fryslân en de gebiedsteams van de gemeente De Fryske Marren bieden ondersteuning in de opvoed- en thuissituatie.</p> <p>We kunnen meer ondersteuning en/of begeleiding aanvragen vanuit de clusters 1 en 2:</p> <ul style="list-style-type: none"> Cluster 1: visuele beperkingen (Visio) Cluster 2: beperkingen in communicatie (Kentalis) 	<p>Door ervaring op school kunnen de leerkrachten leerlingen over het algemeen begeleiden met leerproblematiek en lichte gedragsproblematiek. Maar er zijn grenzen aan onze deskundigheid. Deze staan duidelijk beschreven in ons Gedragsprotocol en het document 'Grenzen van onze school'.</p> <p>Op het gebied van cognitieve ontwikkeling proberen wij zoveel mogelijk aan te sluiten bij het niveau van de leerling. Het is mogelijk om de leerstof op het niveau van de leerling aan te passen (Eigen leerlijn - OPP).</p> <p>Op het gebied van gedragsproblematiek zien we grenzen bij ons op school. Leerlingen moeten kunnen omgaan met prikkels in de groep en uitgestelde aandacht (zelfstandige werkhouding).</p> <p>De gelden vanuit Passend Onderwijs zijn minimaal.</p> <p>Wanneer leerlingen geen vooruitgang laten zien in hun cognitieve ontwikkeling, wanneer de veiligheid van de leerling zelf of de medeleerlingen niet meer gewaarborgd is of wanneer het welbevinden van een leerling te veel onder druk staat, wordt er gekeken naar een andere school voor de desbetreffende leerling. Dit gaat altijd in overleg met ouders en de orthopedagoog.</p> <p>Voor het inzetten van externe hulpverlening (van orthopedagoog, gedragsdeskundige tot Expertisecentrum of Gebiedsteam) hebben wij toestemming van ouders nodig. Wanneer ouders weigeren mee te werken aan inzet van externe hulpverlening of onderzoek kunnen wij handelingsverleggen zijn en een zorgmelding doen.</p> <p>Samenwerking met ouders We gebruiken de ervaringsdeskundigheid van ouders en voeren verschillende gesprekken:</p> <ul style="list-style-type: none"> intakegesprek startgesprek OPP-gesprekken portfoliogesprekken 	<ul style="list-style-type: none"> Groepslokalen Stiltewerkplekken in de lokalen / leerplein Koptelefoons in de lokalen Leer-hulpmiddelen en ICT soft- en hardware met mogelijkheden van aangepaste materialen (BOUW!, Letterster) <p>Specifieke (fysieke) voorzieningen voor leerlingen die extra ondersteuning nodig hebben:</p> <ul style="list-style-type: none"> Rolstoelvriendelijk Invalidentoilet <p>Speciale ruimten voor de begeleiding van leerlingen:</p> <ul style="list-style-type: none"> Kantoor IB-er Kantoor directie <p>Er is geen time-out plek aanwezig of een ruimte waar kinderen tot rust kunnen komen/stil kunnen werken.</p> <p>Kinderen zitten over het algemeen in combinatie groepen. De grootte van de groepen varieert meestal tussen 20-30 leerlingen.</p>	<p>We werken samen met:</p> <ul style="list-style-type: none"> Passend Onderwijs Friesland logopedie fysiotherapie peuterspeelzaal GGD Fryslân POH-GGZ- jeugd (huisarts Balk) Gebiedsteams Accare Kinnik Cedin Timpaan Steunpunt Noord Politie Leerplichtambtenaar Gemeente DFM Schoolmaatschappelijk werk Voortgezet onderwijs Speciaal onderwijs Diverse praktijken o.a. kinder- en jeugdpsychologie, kindercoaching, RT Visio Kentalis Centrum voor Consultatie en Expertise <p>Deze samenwerking kan bestaan uit ondersteuning op school-voortgangsgesprekken met ouders, advies en eventueel verwijzing.</p>

Uitgangspunten en tips

Wacht niet te lang

Trek bij zorgen snel aan de bel.

Blijf in gesprek

Leg steeds uit wat je wilt, doet, van plan bent. Een open houding helpt.

Relatie

Houd oog voor je relatie met de partijen waar je het mee moet regelen.

Werk samen

Oplossingen vind je niet alleen en maak je ook niet alleen. Doe dit samen met anderen.

Verwacht veel

Hoge verwachtingen helpen scholen het maximale te gaan doen.

Voor vragen en opmerkingen over dit overzicht: informatie@oudersonderwijs.nl

Dit is het overzicht van:
stichting samenwerkingsbestuur
Gearhing
Kyk

Het gaat met je kind niet goed op school. Wat nu?

Vind de weg op school en in alle hulpbronnen die er zijn.

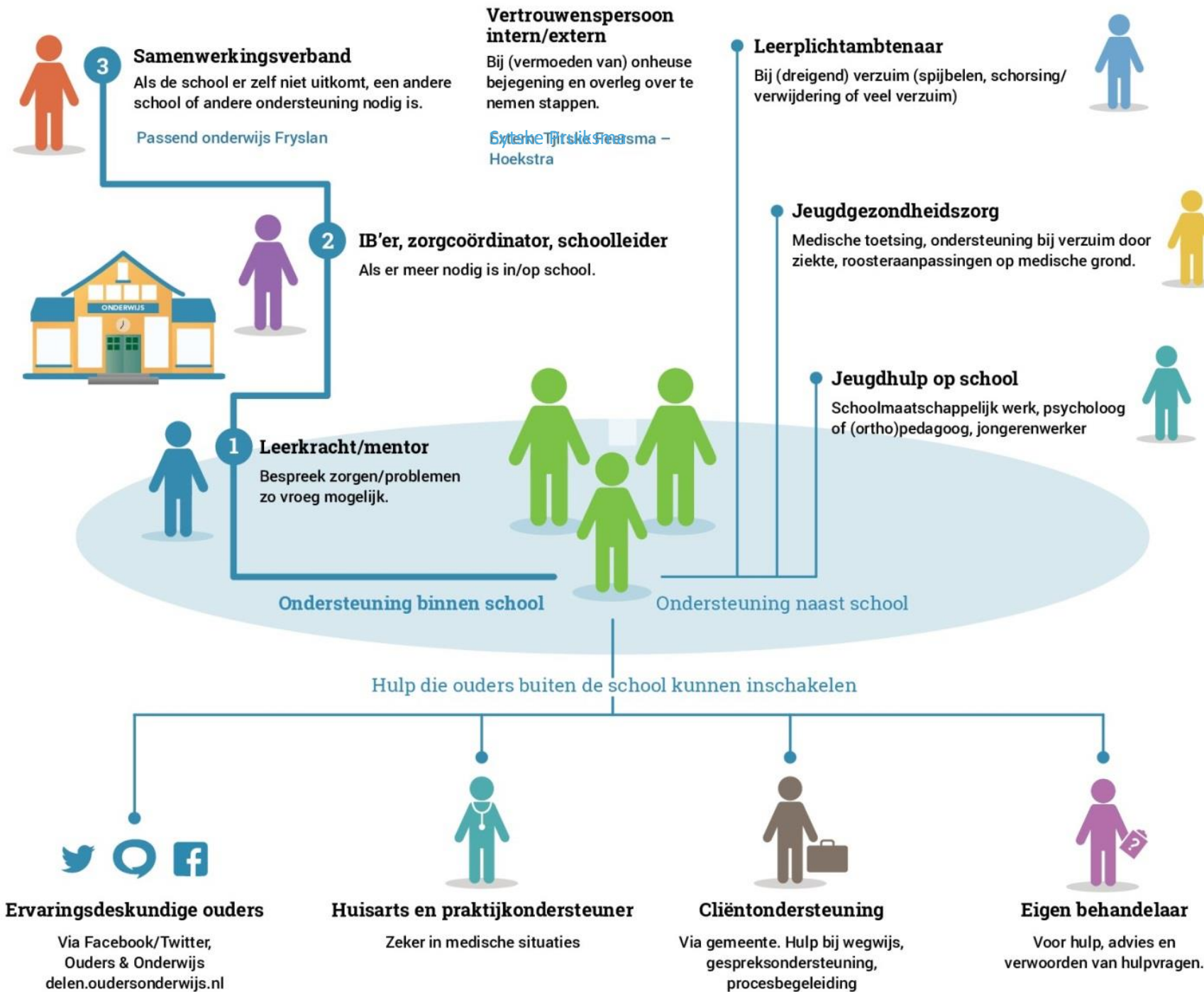

Als je er met school (nog) niet uitkomt:

Vraagbaak

De vraagbaak van Ouders & Onderwijs biedt informatie en adviseert bij alle stappen:

0800-5010

vraag@oudersonderwijs.nl

www.oudersonderwijs.nl

Onderwijs(zorg)consulenten

Als ouders en school, na contact samenwerkingsverband, er samen niet uitkomen of niet weten hoe onderwijs en/of zorg op school te organiseren.

www.oudersonderwijs.nl

Ziezon

Wanneer er een chronische ziekte is en aanpassingen nodig zijn.

www.ziezon.nl

Centrum voor Consultatie en Expertise

Als er sprake is van ernstige beperking of stoornis en professionals er niet uitkomen waardoor leerling thuiszit (of dreigt te komen thuiszitten).

www.cce.nl

Geschillencommissie/rechter

Bij verschil van mening tussen ouders en school, ongelijke behandeling of het niet nakomen van afspraken.

www.geschillenpassendonderwijs.nl

www.mensenrechten.nl